

23 ) )

,1 )

3-

07.03.03



- - -

)

)

)

) )

)

5

)

)

)

)

) )

5

)

)

)

)

)

)

1.

:

4-

0-

2000-

)

)

)

)

)

1.1.

:

/-

0-

:

5-

)

)

1.2

/-

0-

:

6

;

,

;- ;

6

6

5

)

6

6

6

;

6

6

5

)

5

)



,)

/-

0-

:

1.

/

1-2-

5

/-

)

)

**ID**

-31

-,

,3

\* 2

-.

\* 2.

2.

5,

,

)(

5

3.

-

5

)

5

)

0) 1) - 2 - 26

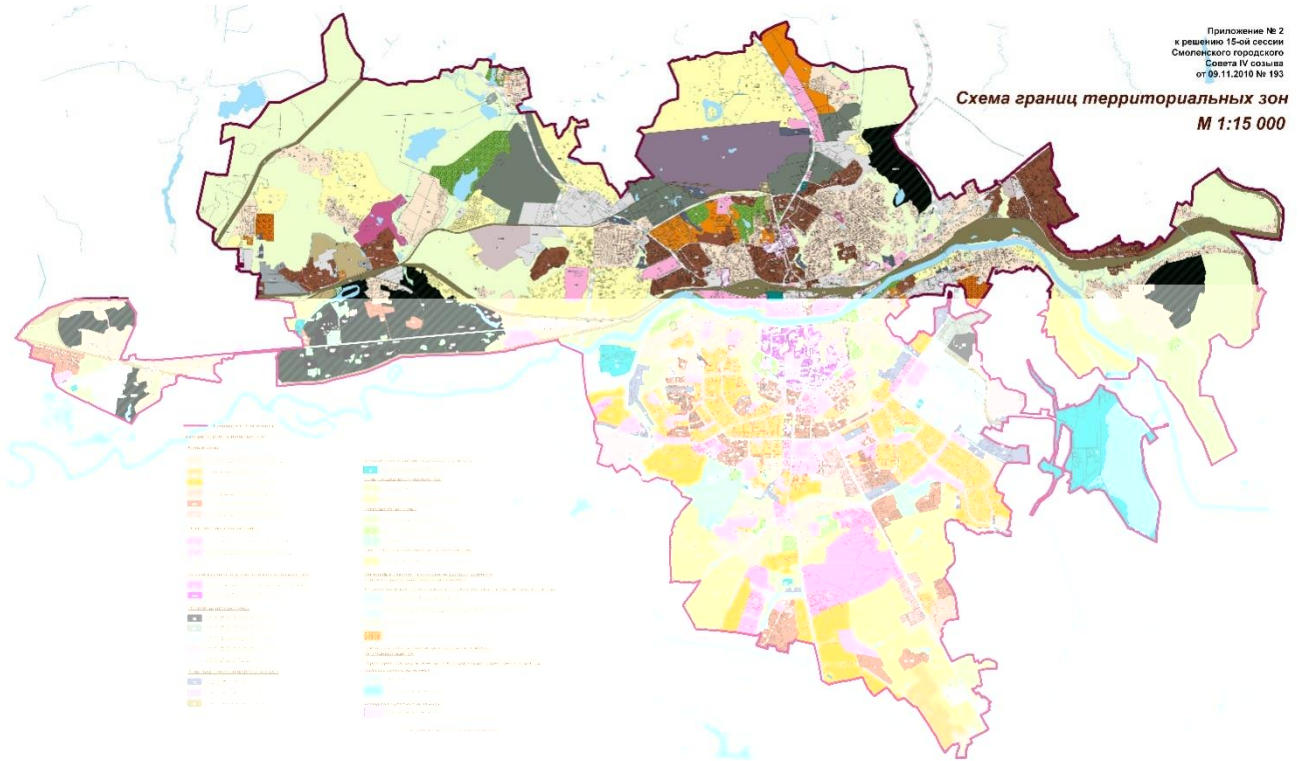

Приложение № 2  
к решению 15-ой сессии  
Смоленского городского  
Совета IV созыва  
от 09.11.2010 № 193

Схема границ территориальных зон  
М 1:15 000

4.

5

;

5.

;

6.

6

)

7.

)

8.

)

2.

1- :

1.

)

5

)

3

/)

2.

5

)

)

5

3.

)

2-

:

)

Два пятиэтажных дома, с последующей перспективой развития территории

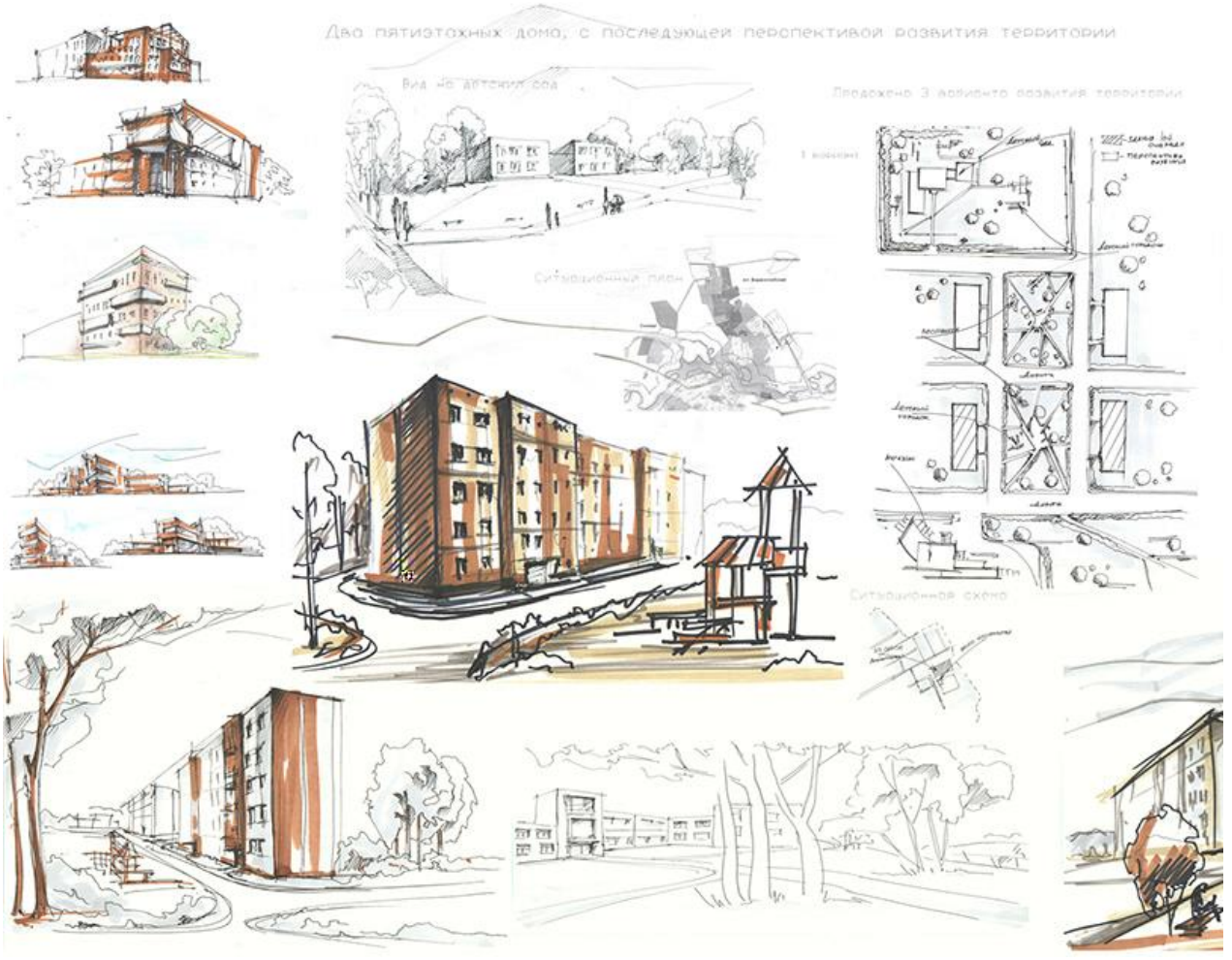

1.

5

2.

3.

3-

5



1.

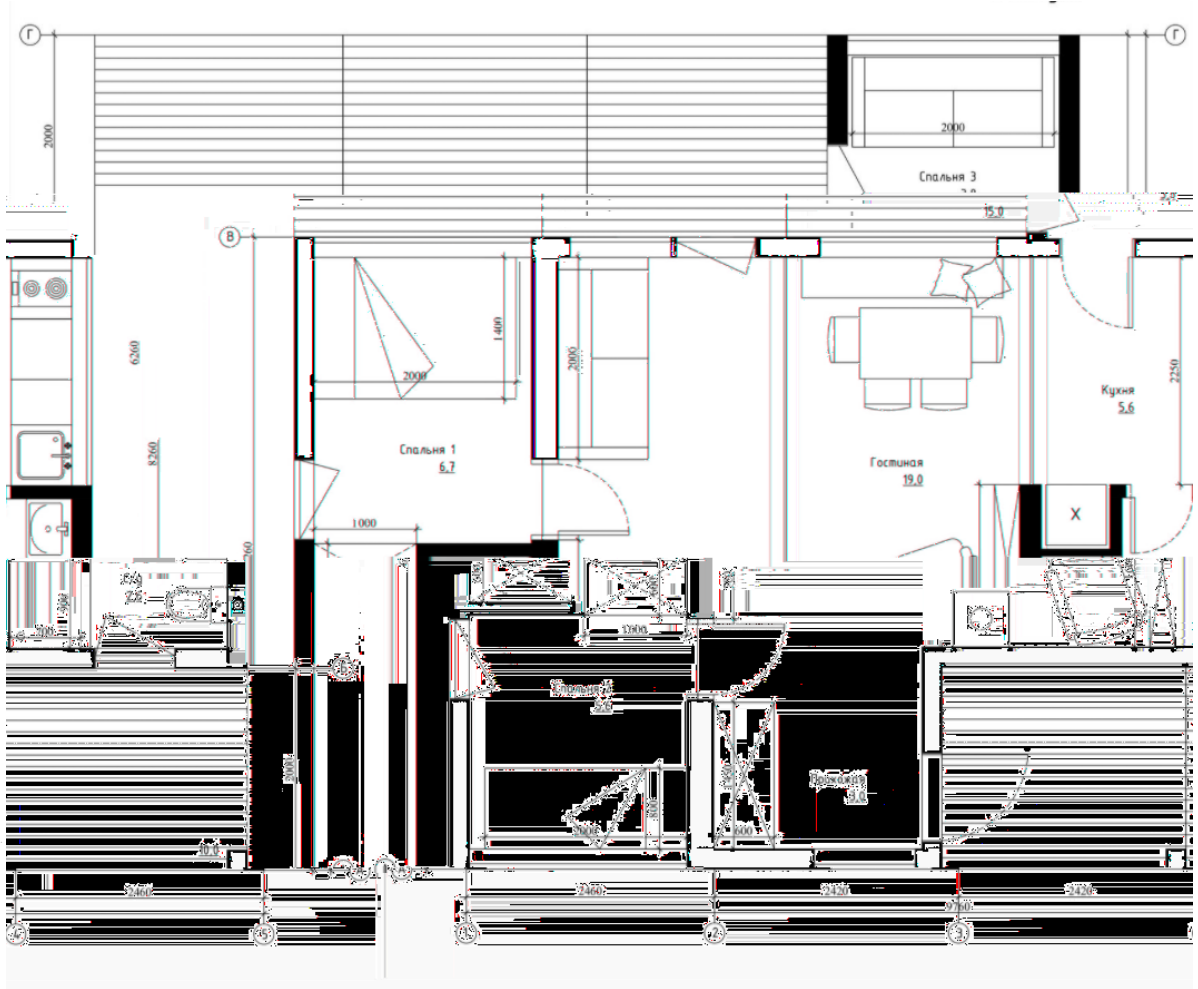

2.

3.

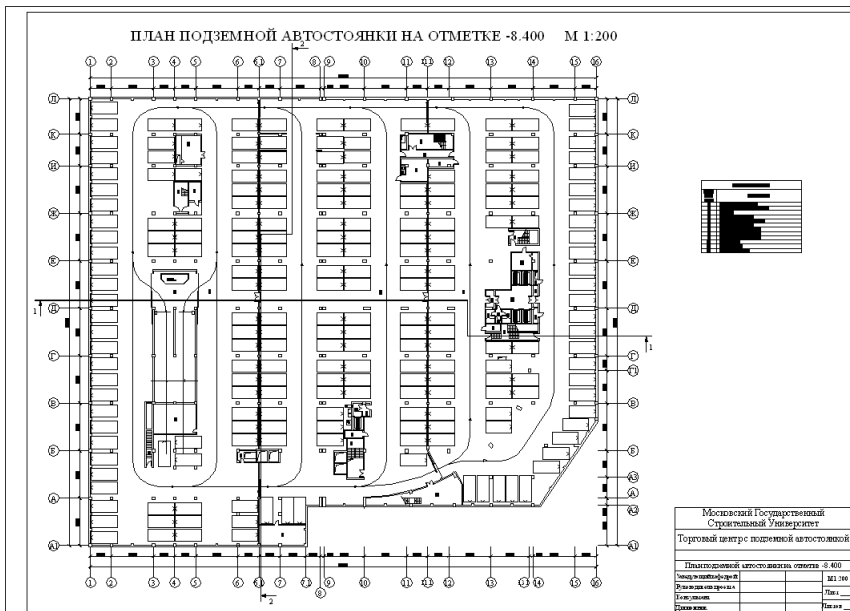

4.

5.

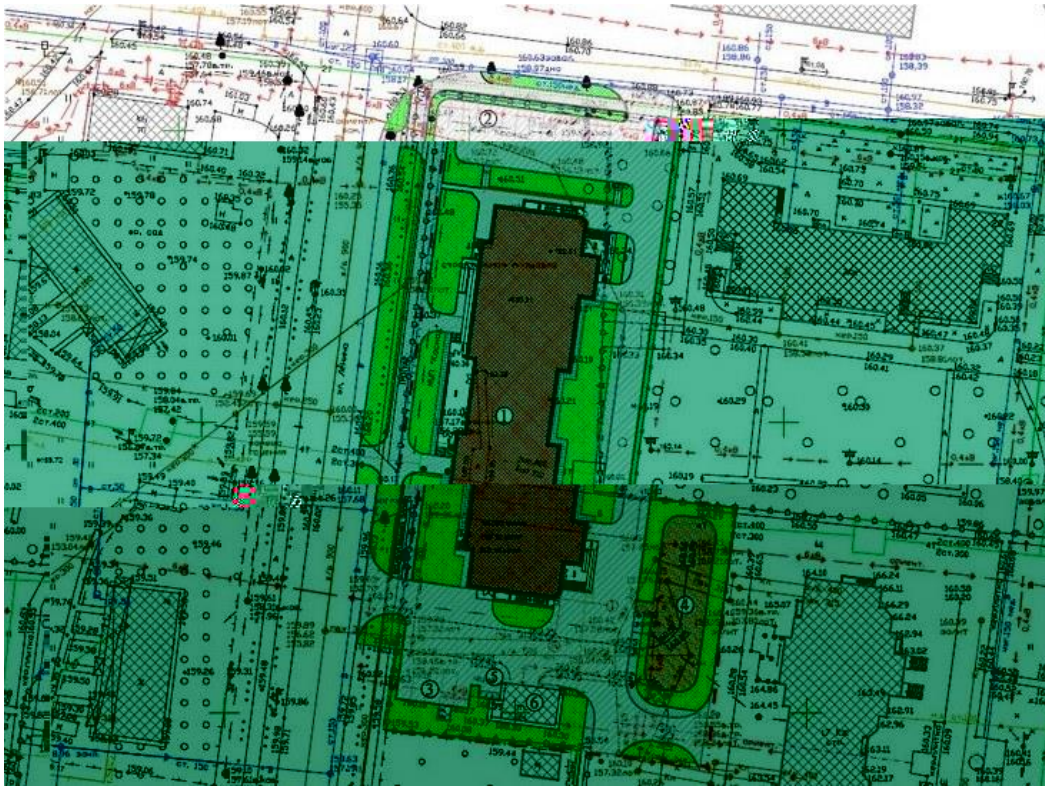

32 ,1 - 3 )

- ) 5 ) 6  
 - ) 5 , 0 -/  
 - 5 ; , 0 6  
 - , 0 6 , 0 6  
 - , 0 6 , 5  
 - , 5 6  
 - , 5 ; )  
 - )

15 750

3)

PDF

DO .

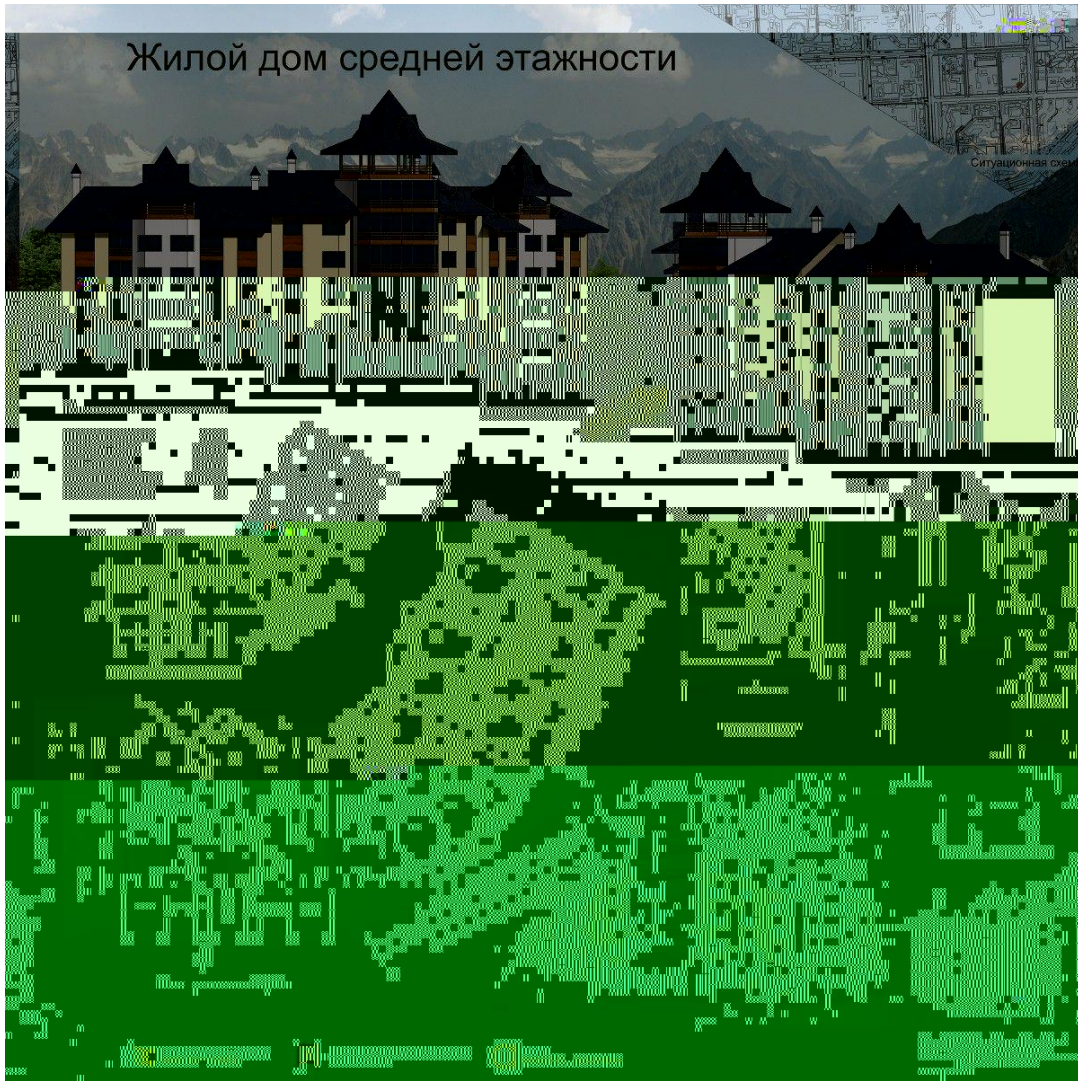











$\lambda$  - ,1)

21) 0/),... ) ,,) )  
\\ - ,1)

)

5 )

)

)

5 10 )

- , /-

)

)

)

)

)

)

)

)

)

)

5

)

)

ДОКУМЕНТ ПОДПИСАН  
ЭЛЕКТРОННОЙ ПОДПИСЬЮ

Сертификат: 6314D932A1EC8352F4BBFDEFD0AA3F30  
Владелец: Артеменков Михаил Николаевич  
действителен: с 21.09.2022 до 15.12.2023

