

1. Место дисциплины в структуре ОП

01.03
44.03.02

1 2

2. Планируемые результаты обучения по дисциплине

Компетенция	Индикаторы достижения
<p>УК-2</p>	<p>Знать:</p> <p>Уметь:</p> <p>Владеть:</p> <p>SMART-</p>
<p>УК-3</p>	<p>Знать:</p>

	<p>Уметь:</p> <p>Владеть:</p>
<p>УК-6</p>	<p>Знать:</p> <p>Уметь:</p> <p>Владеть:</p>

3. Содержание дисциплины

Тема 1. Введение в проектный менеджмент. Система управления проектной деятельностью в сфере образования

<input type="checkbox"/>	<input type="checkbox"/>	<input type="checkbox"/>	<input type="checkbox"/>	<input type="checkbox"/>	<input type="checkbox"/>	<input type="checkbox"/>	<input type="checkbox"/>	<input type="checkbox"/>	<input type="checkbox"/>
<input type="checkbox"/>	<input type="checkbox"/>	<input type="checkbox"/>	<input type="checkbox"/>	<input type="checkbox"/>	<input type="checkbox"/>	<input type="checkbox"/>	<input type="checkbox"/>	<input type="checkbox"/>	<input type="checkbox"/>
<input type="checkbox"/>	<input type="checkbox"/>	<input type="checkbox"/>	<input type="checkbox"/>	<input type="checkbox"/>	<input type="checkbox"/>	<input type="checkbox"/>	<input type="checkbox"/>	<input type="checkbox"/>	<input type="checkbox"/>
<input type="checkbox"/>	<input type="checkbox"/>	<input type="checkbox"/>	<input type="checkbox"/>	<input type="checkbox"/>	<input type="checkbox"/>	<input type="checkbox"/>	<input type="checkbox"/>	<input type="checkbox"/>	<input type="checkbox"/>

4. Тематический план

					-
1		8	2	-	6
2		29	2	2	25
3		7	-	1	6
4		13	1	-	12
5		16	-	1	15
6		11	-	1	10
7		20	1	1	18
		4			4
ИТОГО		108	6	6	96

5. Виды образовательной деятельности

Занятия лекционного типа

Тема 1. Введение в управление проектами. Система управления проектной деятельностью в сфере образования

Лекция 1. Понятие и сущность проекта. Жизненный цикл проекта. Система управления проектной деятельностью в сфере образования (2 часа)

1.										
2.										
3.										
6.										
7.										
8.										
9.										

Тема 2. Планирование проекта

Лекция 2. Основы планирования проекта (2 часа)

- □ □ SMART- □ □ □ □
- □ □ □ □ □ □ □ □ □
- 2. □ □ □ □ □ □ □ □ □ □
- 3. □ □ □ □ □ □ □ □ □ □
- 4. □ □ □ □ □ □ □ □ □ □

Тема 4. Управление проектными командами
Тема 7. Завершение проекта и оценка эффективности проекта
Лекция 3. Команда проекта: создание и управление. Оценка эффективности проекта (2 часа)

- □ □ □ □ □ □ □ □ □
- □ □ □ □ □ □ □ □ □
- □ □ □ □ □ □ □ □ □
- □ □ □ □ □ □ □ □ □
- □ □ □ □ □ □ □ □ □
- □ □ □ □ □ □ □ □ □
- 7 □ □ □ □ □ □ □ □ □ □
- 8 □ □ □ □ □ □ □ □ □ □
- 9 □ □ □ □ □ □ □ □ □ □

Занятия семинарского типа
(практические занятия)

Тема 2. Планирование проекта
Практическое занятие 1. Разработка паспорта проекта (2 часа)

- □ □ □ □ □ □ □ □ □
- □ □ □ □ □ □ □ □ □
- □ □ □ □ □ □ □ □ □
- □ □ □ □ □ □ □ □ □
- 4. □ □ □ □ □ □ □ □ □ □
- □ □ □ □ □ □ □ □ □
- □ □ □ □ □ □ □ □ □
- 5. □ □ □ □ □ □ □ □ □ □
- 6. □ □ □ □ □ □ □ □ □ □
- □ □ □ □ □ □ □ □ □
- 7. □ □ □ □ □ □ □ □ □ □
- □ □ □ □ □ □ □ □ □

Тема 3. Разработка организационной структуры проекта
Тема 5. Управление бюджетом проекта

Практическое занятие 2. Проектирование организационной структуры проекта. Разработка финансового плана проекта (2 час)



1.

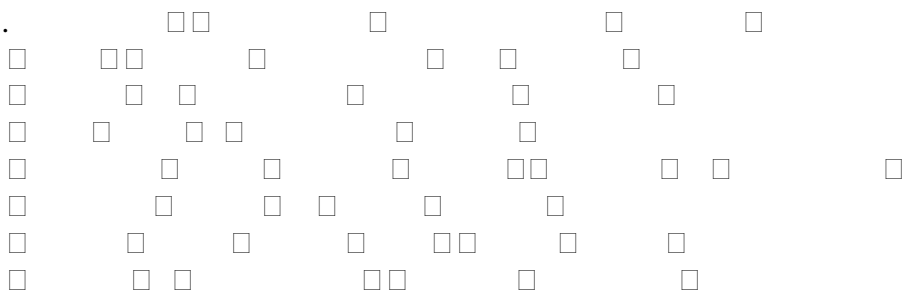

7,

2

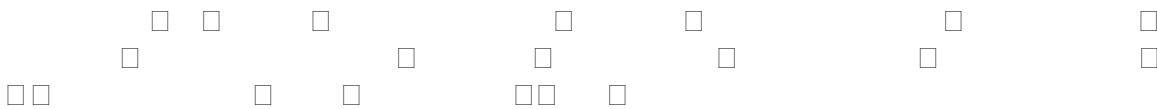

1. □ □
2. □ □ □ □
3. □ □ □ □
4. □ □□

1. □ □
2. □□ □ □
3. □ □ □ □
4. □ □ □ □
5. □ □ □
6. □ □ □□ □
7. □ □ □ □ □ □ □
8. □ □ □
9. □ □□

□□ - □□ □□ □ □ □ □ □

□

□	□ □
□	□□ □ □
□ □ □	□ □ □
□	< □ □ □□ □ □□

□ □ □	□ □□ □ □ □ □ □ □
□ □	□ □ □
□	□ □
□ □	□ □ □ □ □ □ □ □ □ □
□ □	□ □ □ □
□ □	□ □□ □ □
□ □	□ □ □ □□ □□ □ □□ □ □ □□ □□ □
□□ □	□ □

2.

Работа	Предшествующая работа	Продолжительность (дни)	Трудовые ресурсы (чел)
А	-	6	2
Б	-	4	3
В	А Б	2	4

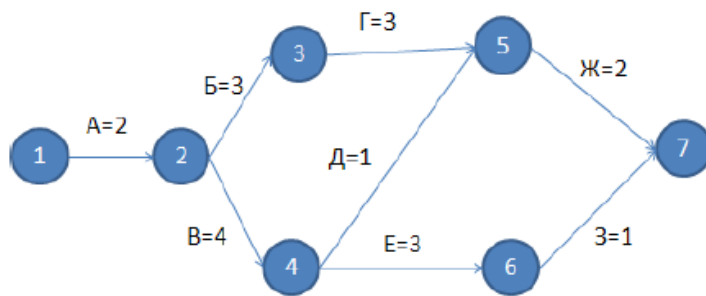

1	2	3	4
1			
2			
...	...		

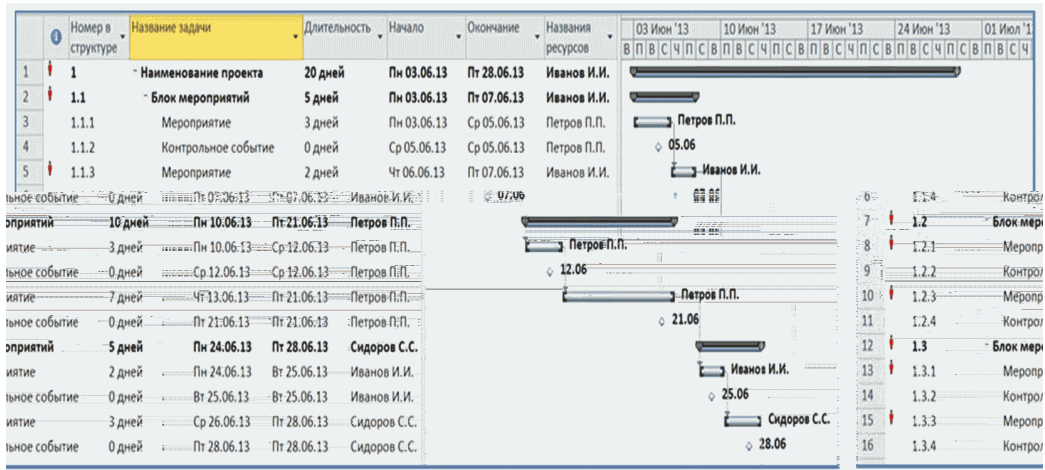

Тема 3. Разработка организационной структуры проекта



Тема 4. Управление проектными командами

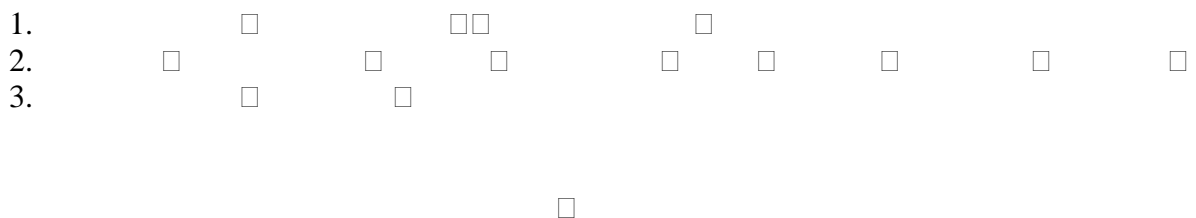

<input type="checkbox"/>	<input type="checkbox"/>	<input type="checkbox"/>
<input type="checkbox"/>	<input type="checkbox"/> forming)	
<input type="checkbox"/>	<input type="checkbox"/> storming)	

□ □ □ □

□ □ □ □

Должность (вид работ)	Оплата труда, руб./мес.	Кол-во человек	Занятость в проекте одного сотрудника, мес.	Имеется, руб.	Требуется, руб.	Всего, руб.
ИТОГО						

□ □□

Единый социальный налог	% отчислений	Имеется, руб.	Требуется, руб.	Всего, руб.
Отчисления с ФЭП административной группы проекта				
Отчисления с ФЭП привлеченных специалистов проекта				
ИТОГО				
ИТОГО на оплату труда				

□ □

Наименование статьи затрат	Стоимость, руб.	Кол-во, мес., шт.	Имеется, руб.	Требуется, руб.	Всего, руб.

ИТОГО

		ПОЛНАЯ СТОИМОСТЬ ПРОЕКТА			
--	--	--------------------------	--	--	--

Тема 6. Учет и контроль хода реализации проекта

1. □□ □ □□ □ □

- 2.
- 3.
- 4. -
- 5.

- 1.
- 2.
- 3.
- 4. -
- 5.

1.

<input type="checkbox"/>	<input type="checkbox"/>	<input type="checkbox"/>	<input type="checkbox"/>	<input type="checkbox"/>	<input type="checkbox"/>	<input type="checkbox"/>	<input type="checkbox"/>	<input type="checkbox"/>	<input type="checkbox"/>
	<input type="checkbox"/>			<input type="checkbox"/>			<input type="checkbox"/>	<input type="checkbox"/>	<input type="checkbox"/>
1									
<input type="checkbox"/>									
<input type="checkbox"/>									
<input type="checkbox"/>									
<input type="checkbox"/>									

Тема 7. Завершение проекта и оценка эффективности проекта

- 1.
- 2.
- 3.
- 4.
- 5.
- 6.
- 7.
- 8.

- 1.
- 2.
- 3.
- 4.
- 5.
- 6.
- 7.
- 8.
- 9.
- 10.
- 11.
- 12.

Вопросы для самоконтроля при подготовке к зачёту (тестированию)

1.
2.
3.
4.
5.
6.
7.
8.
9.
10.
11.
12.
13.
14.
15.
16.
17.
18.
19.
20. SMART-
21.
22.
23.
24.
25.
26.
27.
28.
29.

6. Критерии оценивания результатов освоения дисциплины

6.1. Оценочные средства и критерии оценивания для текущей аттестации

-
- 1)
 - 2)
 - 3)

1. Требования к устному ответу на вопросы семинарского (практического) занятия

- 2-
- 3-
- 4-

2. Окружение проекта – это ...

- 1-
- 2-
- 3-
- 4-

3. На стадии разработки проекта - ...

- 1- -
- 2- -
- 3- -
- 4-

4. Проект – это ...

- 1-
- 2-
- 3- ;
- 4-
-

5. Наибольшее влияние на проект оказывают ...

- 1-
- 2-
- 3- -
- 4-

-3; 2-1; 3-1; 4-2; 5-1.

Критерии оценки теста

<input type="checkbox"/> <input type="checkbox"/> <input type="checkbox"/> <input type="checkbox"/> <input type="checkbox"/> <input type="checkbox"/> <input type="checkbox"/> <input type="checkbox"/>	<input type="checkbox"/> <input type="checkbox"/>
	51-100% <input type="checkbox"/> <input type="checkbox"/>
	10-18 <input type="checkbox"/>
<input type="checkbox"/>	<input type="checkbox"/> <input type="checkbox"/> <input type="checkbox"/> <input type="checkbox"/>

ПОРЯДОК ФОРМИРОВАНИЯ ОЦЕНКИ ПО ДИСЦИПЛИНЕ

Оценка «зачтено» выставляется студенту:

- 1)
- 2) ;

- 3) □ □ □ □ □
 4) □ □ □ □ □ □

Оценка «не зачтено» выставляется студенту:

_____	□	□	□	□	□	□
_____	□	□	□	□	□	□
_____	□	□	□	□	□	□

7. Перечень основной и дополнительной учебной литературы

7.1. Основная литература

1. □ □ □ □ □ □ □ □ □ □ □
 □ □ □ □ □ □ □ □ □ □ □ □
 □ □ ISBN 978-5-534-00725-1. □ □ □ □ □
 □ URL: <https://www.biblio-online.ru/bcode/432818>.
2. □ □ □ □ □ □ □ □ □ □
 □ □ □ □ □ □ □ □ □ □ □ □ □ □ □ □ □ □ □ □ □
 □ □ □ □ □ □ □ □ □ □
 □ ISBN 978-5-534-00436-6. □ □ □ □ □ □ □ URL:
 <https://www.biblio-online.ru/bcode/431784>.
3. □ □ □ □ □ □ □ □ □ □
 □ □ □ □ □ □ □ □ □ □ □ □ □
 2019. □ □ □ □ □ ISBN 978-5-534-07049-1. □ □
 □ □ □ □ □ □ URL: <https://www.biblio-online.ru/bcode/441880>.

7.2. Дополнительная литература

1. □ □ □ □ □ □ □ □ □ □
 □ □ □ □ □ □ □ □ □ □ □ □ □ □
 2- □ □ □ □ □ □ □ □ □ □ □ □ □
 □ ISBN 978-5-534-07425-3. □ □ □ □ □ □ URL:
 <https://www.biblio-online.ru/bcode/433975>.
2. □ □ □ □ □ □ □ □ □ □
 □ □ □ □ □ □ □ □ □ □ □ □ □ □ □
 □ □ □ □ 019. □ □ □ □ □ ISBN
 978-5-534-00952-1. □ □ □ □ □ □ □ URL: <https://www.biblio-online.ru/bcode/433159>.
3. □ □ □ □ □ □ □ □ □
 □ □ □ □ □ □ □ □ □ □ □ □ □ □ □
 □ □ □ □ □ □ □ □ □ □ □ □ □ 298
 □ □ □ ISBN 978-5-534-04586-4. □ □ □ □ □
 □ □ URL: <https://www.biblio-online.ru/bcode/437551>.
4. □ □ □ □ □ □ □ □ □ □ □ □
 □ □ □ □ □ □ □ □ □ □ □ □ □ □ □ □
 □ □ □ □ □ □ □ □ □ ISBN 978-5-534-
 09860-0. □ □ □ □ □ □ □ URL: <https://www.biblio-online.ru/bcode/433132> .
5. □ □ □ □ □ □ □ □ □ □ □ □ □
 □ □ □ □ □ □ □ □ 2- □ □ □ □ □
 □ □ 182 □ □ □ ISBN 978-5-534-05843-7. □ □
 □ □ □ □ □ URL: <https://www.biblio-online.ru/bcode/441677> .

7.3. Перечень ресурсов информационно-телекоммуникационной сети «Интернет»

1. <http://bishelp.ru/> -
2. <http://cbrand.ru> -
3. <http://marketer.ru>
4. <http://ru.wikipedia.org>
5. <http://www.4p.ru>
6. <http://www.consultant.ru/>
7. <http://www.officemart.ru> -
8. www.e-management.ru
9. <http://window.edu.ru>

8. Перечень информационных технологий

Kaspersky Endpoint Securit

Microsoft Open License :

– Microsoft Windows Professional XP, 7, 8, Server Russian;

– Microsoft Office 2003-2016 Russian.

9. Материально-техническая база

.

